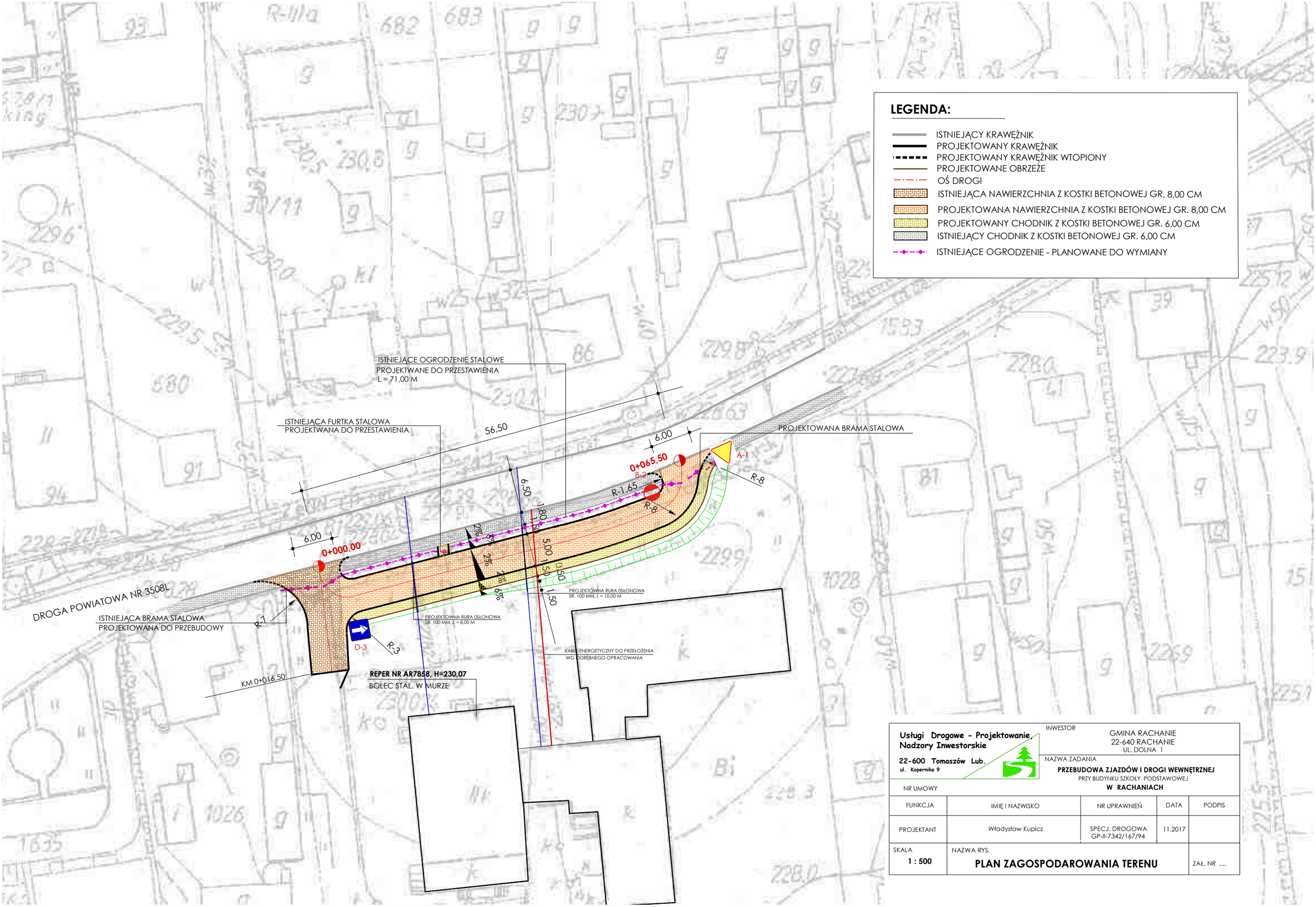

Usługi Drogowe - Projektowanie, Nadzory Inwestorskie 22-600 Tomaszów Lub. ul. Kopernika 9	INWESTOR GMINA RACHANIE 22-640 RACHANIE UL. DOLNA 1			
NR UMOWY	NAZWA ZADANIA **PRZEBUDOWA ZJAZDÓW I DROGI WEWNĘTRZNEJ** PRZY BUDYNKU SZKOŁY PODSTAWOWEJ **W RACHANIACH**			
FUNKCJA	IMIĘ I NAZWISKO	NR UPRAWNIEŃ	DATA	PODPIS
PROJEKTANT	Władysław Kupicz	SPECJ. DROGOWA GP-II-7342/167/94	11.2017	
SKALA **1 : 500**	NAZWA RYS. **PLAN ZAGOSPODAROWANIA TERENU**			ZAŁ. NR ....